









Eerste installatie

<p>1</p>	<p>2</p>	<p>3</p>	<p>4</p>
			
<p>Haal de onderdelen uit de transportverpakking en stel deze volgens het voorbeeld op een vaste plaats op</p>	<p>Steek de afzuigslang onder aan de afzuigaansluiting van het cabinet</p>	<p>Steek de afzuigslang aan de afzuigaansluiting van de cycloon</p>	<p>Voer de voedingskabel van de afzuigunit door de vrije wartel in de besturingskast binnen</p>
<p>5</p>	<p>6</p>	<p>7</p>	<p>8</p>
			
<p>Sluit de voedingskabel van de afzuigunit aan op de klemmenstrook op klem 5 de bruine draad en op klem 6 de blauwe draad</p>	<p>Sluit de tweelingslang van de straalketel aan op de snelkoppelingen aan de onderzijde van de besturingskast</p>	<p>Sluit de straalslang aan op de snelkoppeling aan de onderzijde van de straalketel</p>	<p>Sluit de luchtslang aan op de snelkoppeling aan de achterzijde van de straalketel</p>

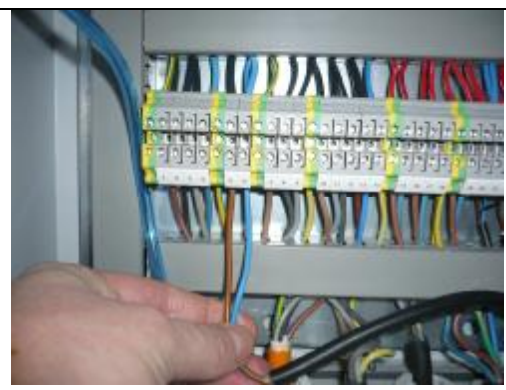
Eerste installatie

9



Sluit de luchtslang aan op de luchtaansluiting met reduceerventiel
Let op: de maximale inlaatdruk mag niet hoger zijn dan 4 bar

10



Steek de stekker in een geaard 16A- 5 polig CE stopcontact met een spanning van 3x 220 V en 50 Hz en een nul.

11



Zet de machine aan door de hoofdschakelaar op 1 te zetten.

12



Controleer of de noodstop uitgetrokken is en sluit de deksel en druk op start (de groene knop)

13



Controleer of de straalkop vanaf zijn referentiepunt helemaal rechts naar links beweegt na het drukken van de startknop. Als dit het geval is dan is de installatie klaar anders lees verder bij stap 14.

14

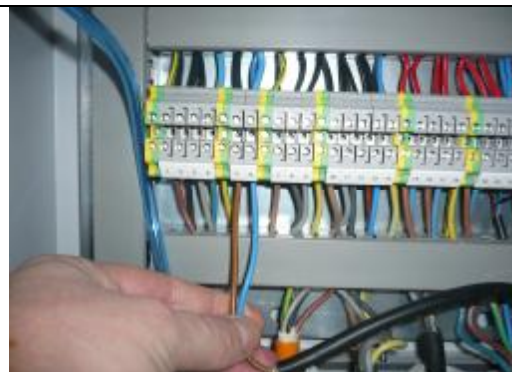

Maak de machine spanningsloos door de stekker uit het stopcontact te trekken en de hoofdschakelaar op 0 te zetten. Wissel de draden van klem 1 en 2 met elkaar om in de schakelkast. En begin weer bij stap 10.



BicarBlast

Eersel
The Netherlands
Phone: +31(0)497 33 00 32
Fax: +31(0)497 33 03 44
E-mail: info@bicarblast.com